

*Academia de Științe
a Moldovei*

INCE

INSTITUTUL NAȚIONAL DE CERCETĂRI ECONOMICE

*Ministerul Economiei
al Republicii Moldova*

RAPORT PRIVIND ACTIVITATEA ȘTIINȚIFICĂ ȘI INOVAȚIONALĂ ANUL 2016

Raportor: Stratan Alexandru, director

ORGANIGRAMA

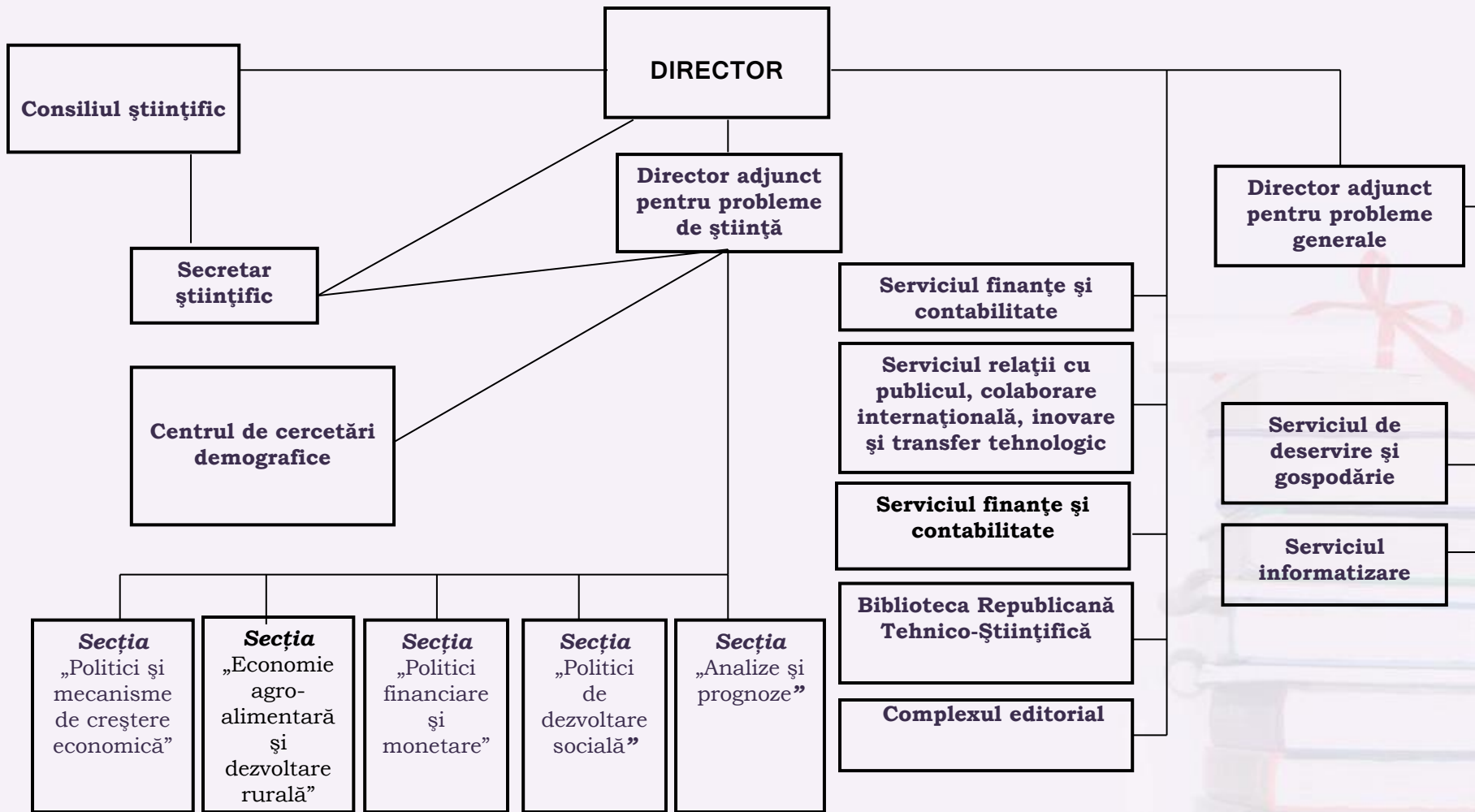

Directiile de cercetare 2015-2018

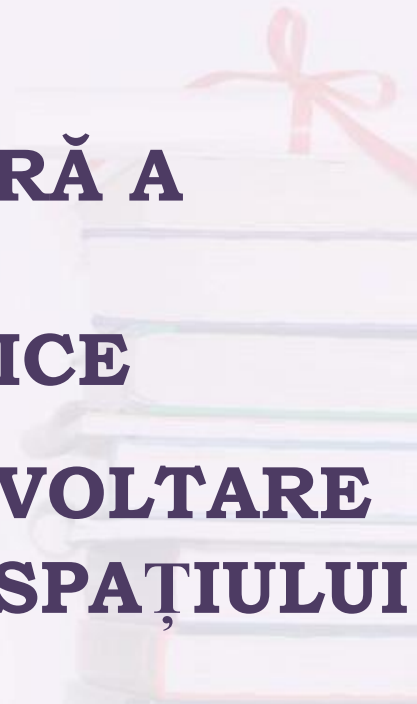
- **POLITICI ȘI MECANISME ECONOMICO-FINANCIARE DE ACCELERARE A RITMURILOR DE DEZVOLTARE A ECONOMIEI NAȚIONALE**
 - **CERCETAREA MULTIDISCIPLINARĂ A CAPITALULUI UMAN ȘI A TRANSFORMĂRILOR DEMOGRAFICE**
 - **POLITICI ȘI MECANISME DE DEZVOLTARE DURABILĂ A AGRICULTURII ȘI A SPAȚIULUI RURAL**
- 

STRUCTURA PERSONALULUI

INDICATORI	2015	2016
Cercetători științifici (unități)	80	80
Potențial științific (persoane)		
Doctori habilitați în științe	8	8
Doctori în științe	24	22
Cercetători științifici până la 35 de ani	32	33
Personal auxiliar	30	30
BRTȘ	29	28

Volumul de finanțare 2016 (mii lei)

Indicatori	2015	2016
ALOCAȚII BUGETARE, din care:		
Proiecte instituționale aplicative	9630,4	9695,8
Alte proiecte obținute prin concurs la nivel național	170,0	314,3
Biblioteca Republicană Tehnico-Științifică	2304,1	1909,0
Surse financiare obținute din alte fonduri, inclusiv:	8715,0	2684,0
Proiecte/granturi internaționale	3431,5	1911,6
Contracte cu agenți economici	120,0	25,0
Alte surse de finanțare	2163,5	747,4

STRUCTURA CHELTUIELILOR CURENTE 2016

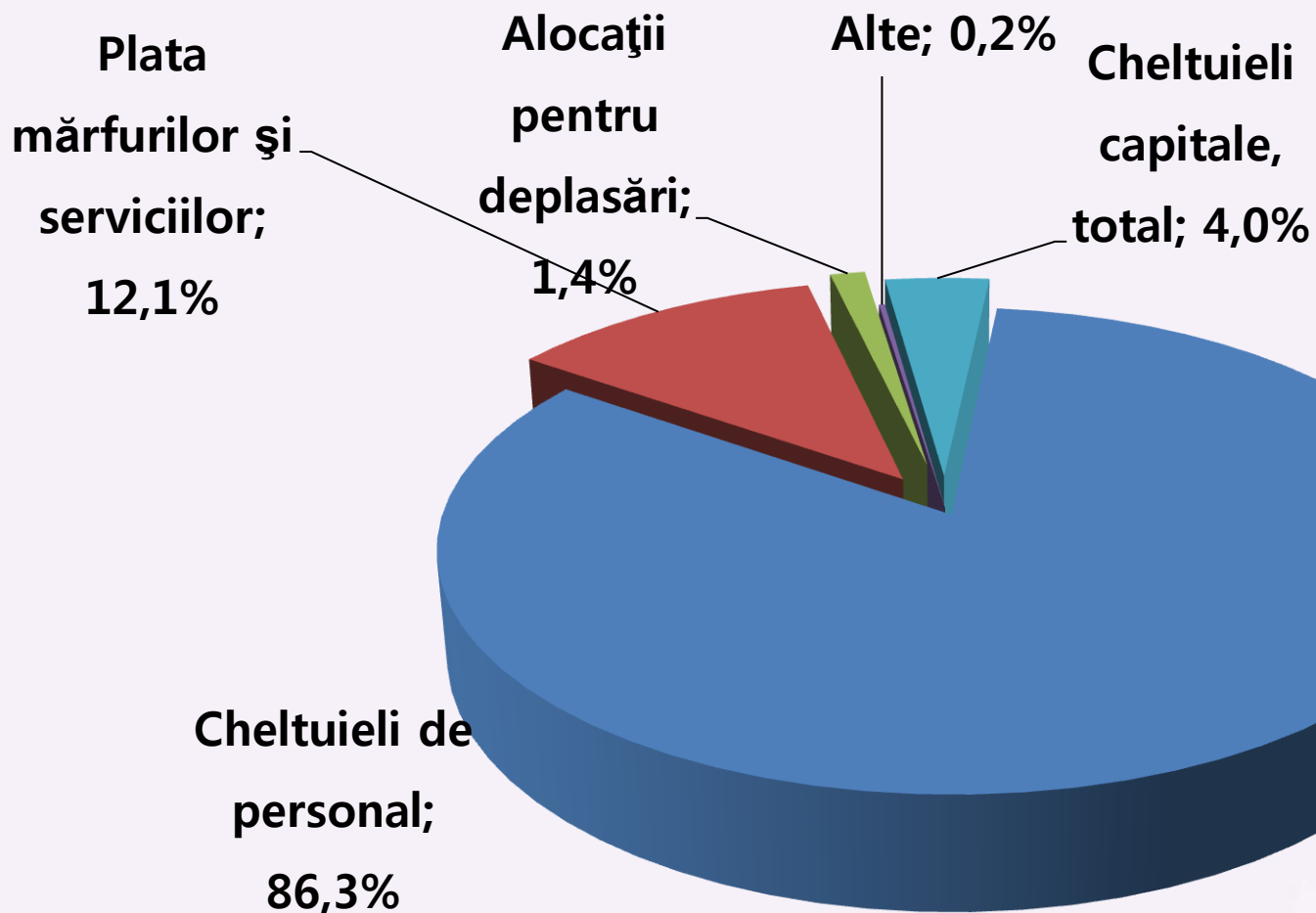

CADRUL TEMATIC

Proiecte/granturi obținute prin competiție	2015	2016
TOTAL PROIECTE ȘTIINȚIFICE	13	15
1. Proiecte instituționale aplicative	5	5
2. Proiecte din cadrul Programului de Stat	1	1
3. Proiecte pentru tineri cercetători	-	1
4. Proiecte bilaterale	-	1
5. Alte proiecte (manifestari stiințifice)	1	1
6. Proiecte internaționale Proiecte PF-7/Proiecte,Granturi	6 (2/4)	6 (2/4)

REZULTATE PRINCIPALE OBTINUTE ÎN ANUL 2016

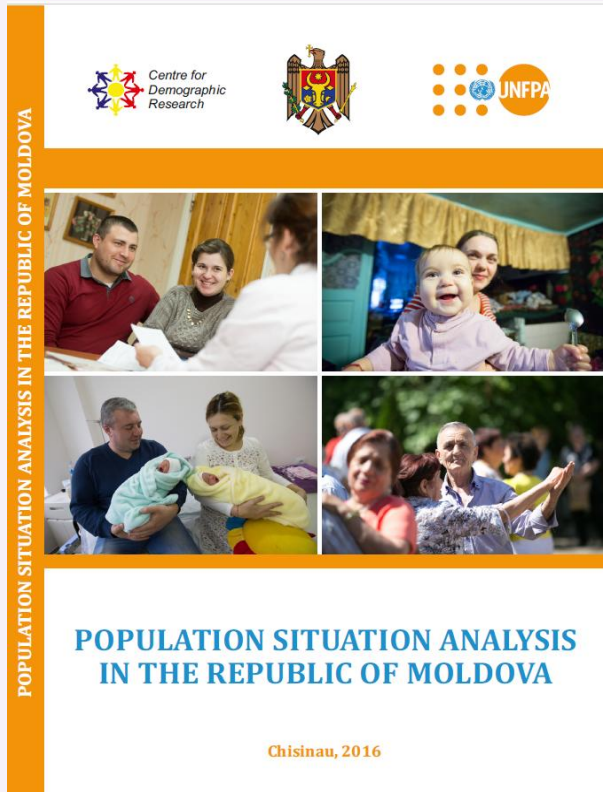

*Elaborarea și publicarea Raportului analitic
Analiza Situației Populației.*

*Raportul reprezintă o analiză
comprehensivă a dinamicii populației, pune
în dezbateră posibilele răspunsuri politice,
luând în considerare scenarii potențiale de
dezvoltare în viitor.*

*Analiza constituie un suport pentru
monitorizarea indicatorilor ce vizează
implementarea Programului național
strategic în domeniul securității
demografice a Republicii Moldova (2011-
2025)*

*(Comisia Națională pentru Populație și
Dezvoltare)*

*Examinat la Comisia Națională
pentru Populație și Dezvoltare.
Raportul este aprobat și
recomandat pentru implementare
de către (Hotărârea nr.3. din 18
octombrie 2016).*

Aprobarea și recomandarea pentru implementare a 2 metodologii INDICELE INTEGRAL TERITORIAL DE SECURITATE DEMOGRAFICĂ INDICELE DE ÎMBĂTRÂNIRE ACTIVĂ

INDICELE INTEGRAL TERITORIAL DE SECURITATE DEMOGRAFICĂ

Ce este Indicele Integral Teritorial de Securitate Demografică și cum se calculează?

Indicele Integral Teritorial de Securitate Demografică (IITSD) prezintă un instrument de monitorizare a situației socioeconomice și demografice în profil administrativ-teritorial al Republicii Moldova, având drept scop sensibilizarea organelor de resort și a opiniei publice cu privire la provocările demografice și corelația acestora cu alte sectoare.

IITSD este calculat în baza a patru indici compoziți: Indicele Teritorial Demografic, Indicele Teritorial al Sănătății, Indicele Teritorial Social, Indicele Teritorial Ocupațional.

Care este punctajul IITSD?

IITSD oscilează în limitele de 70,2-44,6 puncte, diferența dintre valoarea maximă și minimă constituind 36,5%. Nici una din unitățile administrativ-teritoriale ale țării nu se apropie de valoarea maximă a punctajului posibil (100 puncte).

Grupul 1

58,8 - 70,2

Zona Centru mun. Chișinău 70,2
+ Valori înalte ale Indicelui Teritorial D datorită sporului migratoriu pozitiv și de îmbătrânire.

Zona Nord mun. Bălți 60,6
+ Valori înalte ale Indicelui Teritorial al celei mai înalte speranțe de viață la:

+ Valori înalte ale Indicelui Teritorial S înalte pensii medii, celui mai înalt sa republică și celei mai mici ponderi a minimă.

+ Valori înalte ale Indicelui Teritorial O celei mai înalte ponderi a locurilor d

Grupul 2

55,0 - 58,7

Zona Centru r. Dubăsari 58,7
r. Ialoveni 56,6
r. Anenii Noi 55,0
+ Valori înalte ale Indicelui Teritorial datorită morbidității înalte prin bc circulator și cancer, speranțe de vi

Zona Sud r. Cahul 56,5
- Valori intermediare ale Indicelui T numărului mare a pensionarilor c pensie minimă.

- Valori intermediare ale Indicelui T datorită ponderii scăzute a locurilor și a ponderii relativ scăzute a șom

Grupul 3

49,8 - 54,9

Zona Nord r. Soroca 53,3
r. Fălești 52,1
r. Drochia 51,2
r. Glodeni 50,4

- Valori intermediare ale Indicelui Teritorial Demografic, datorită sporului migratoriu negativ și valorilor medii pentru speranța de viață la naștere.

- Valori intermediare ale Indicelui

INDICELE DE ÎMBĂTRÂNIRE ACTIVĂ (IÎA)

Îmbătrânirea activă înseamnă înaintarea în vârstă în condiții optime de sănătate, un rol activ în societate și împlinire pe plan profesional, dar și autonomie în viața de zi cu zi și implicare în activități civice.

Indicele de Îmbătrânire Activă măsoară situația actuală a populației în vârstă de 55 ani și peste, indică potențialul nevalorificat pentru participarea activă în câmpul muncii, în viața socială și pentru o viață independentă și determină dacă mediul de viață prezent permite populației în vârstă să ducă o viață activă și sănătoasă.

Punctajul indicelui este încadrat între 0 și 100, cifra mai aproape de 100 reprezentând rezultate mai bune în domeniul îmbătrânirii active și respectiv potențialul mai bine valorificat al populației în vârstă de 55 ani și peste.

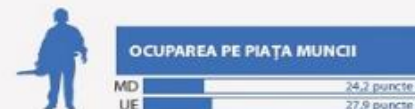

*Rata de ocupare după vârstă.

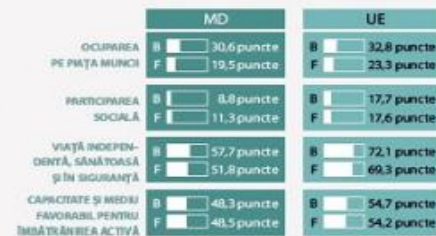

Acest document a fost elaborat cu suportul UNFPA, Fondul ONU pentru Populație în Republica Moldova și nu prezintă în mod necesar punctul de vedere al UNFPA, al Organizației Națiunilor Unite sau oricare din organizațiile sale afiliate.

Harta interactivă – Indicele Integral Teritorial de Securitate Demografică

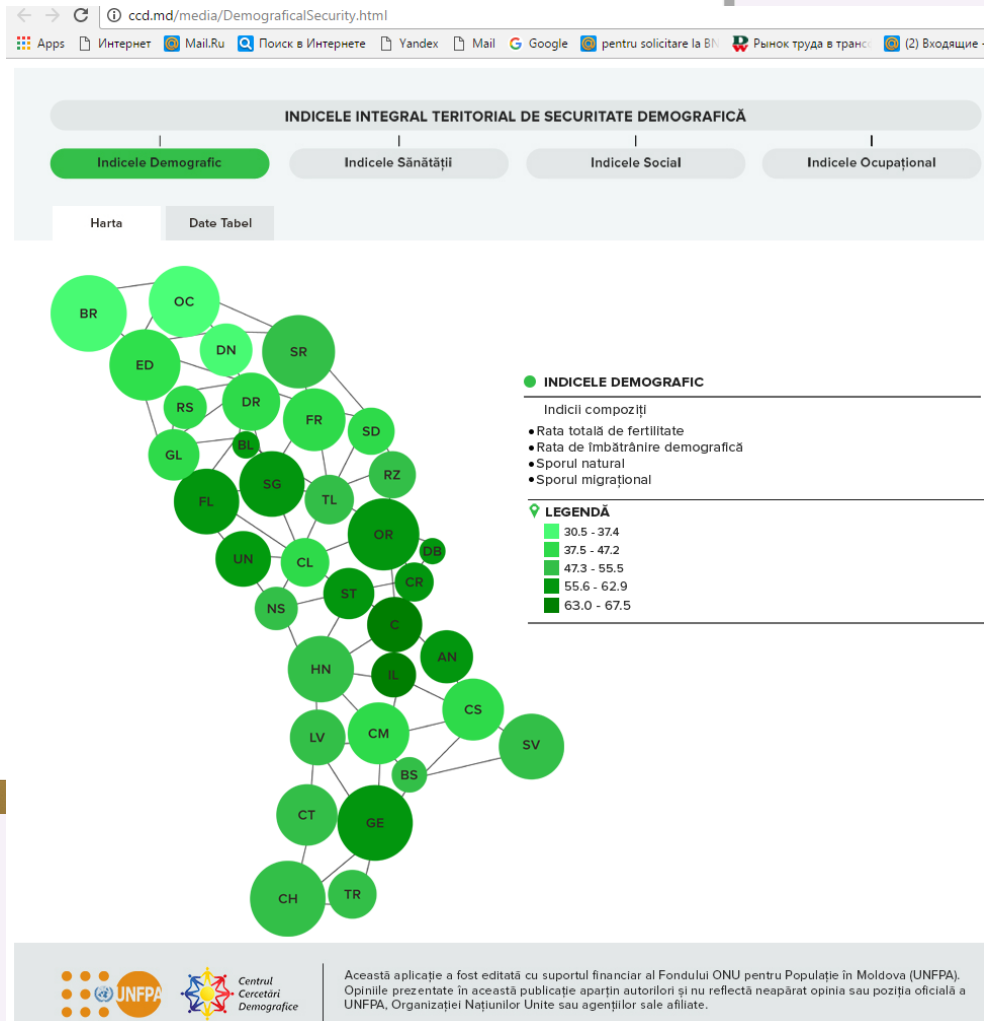
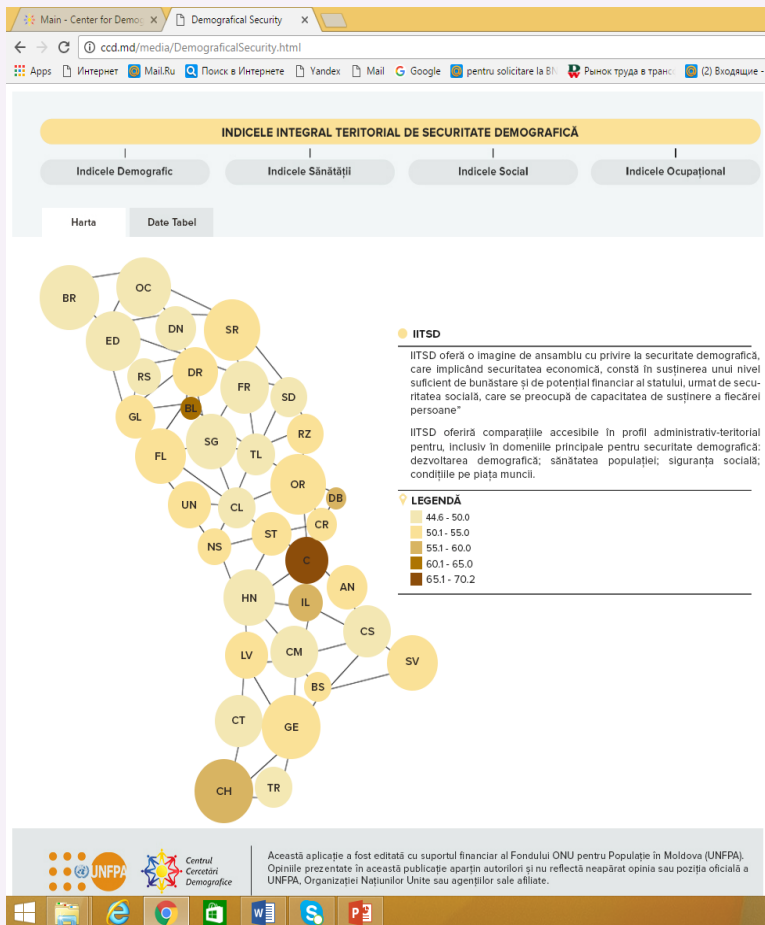

REZULTATE PRINCIPALE OBȚINUTE ÎN ANUL 2016

1. Elaborarea raportului asupra stabilității financiare a Republicii Moldova în baza indicatorilor Sistemului de avertizare timpurie (Banca Națională a Moldovei)

2. Elaborarea studiului privind avantajele și dezavantajele activității economice în baza patentei de întreprinzător. Elaborarea conceptului de reformare a patentei de întreprinzător în comerț (Ministerul Economiei, Ministerul Finanțelor)

00042062

**MINISTERUL ECONOMIEI
AL REPUBLICII MOLDOVA**

**МИНИСТЕРСТВО ЭКОНОМИКИ
РЕСПУБЛИКИ МОЛДОВА**

MD-2033, Chișinău, Piața Marii Adunări Naționale, 1
tel. +373-22-25-01-07, fax +373-22-23-40-64
E-mail: mineconcom@mec.gov.md
Pagina web: www.mec.gov.md

МД-2033, Кишинев, Площа Марий Адунарий Национальней,
тел. +373-22-25-01-07, факс +373-22-23-40-64
E-mail: mineconcom@mec.gov.md
Веб-страница: www.mec.gov.md

17.11 2016 nr. 04/5-6690

La nr. _____ din _____ 20__

**Institutul Național
de Cercetări Economice**

Certificat de implementare

La solicitarea Ministerului Economiei, în cadrul Institutului Național de Cercetări Economice, de către colectivul de autori (Angela TIMUȘ, dr., conf. cerc., Victoria IORDACHI, dr., conf. cerc., Laura AFTENI, c.ș., Cristina UNGUR, c.ș.), coordonat de dna Angela TIMUȘ, dr., conf. cerc. a fost desfășurată cercetarea și prezentat **Studiul privind avantajele și dezavantajele activității economice în baza patentei de întreprinzător.**

Rezultatele importante preluate de către Ministerul Economiei și aplicate pentru perfecționarea documentelor de politici sunt:

1. Analiza activității economice realizate în baza patentei de întreprinzător în Republica Moldova.
2. Analiza experienței țărilor CSI privind activitatea economică în bază de patentă. Elaborarea concluziilor privind practicile relevante în reglementarea activității în bază de patentă pentru evitarea problemelor cu care s-au confruntat aceste țări și pentru preluarea bunelor practici din acest domeniu.
3. Analiza practicilor țărilor Uniunii Europene privind regimul simplificat de impozitare, inclusiv a celor în bază de patentă. Sistematizarea regimurilor fiscale studiate și identificarea punctelor forte pentru aplicarea celor mai relevante practici în Republica Moldova, ca alternativă la patenta de întreprinzător.
4. Identificarea avantajelor și dezavantajelor activității economice în baza patentei de întreprinzător și elaborarea recomandărilor privind perfecționarea cadrului legal.
5. Elaborarea mecanismului de aplicare a regimului special de impozitare pentru comerțul cu amănuntul desfășurat în bază de patentă.

Studiul constituie o parte componentă a proiectului instituțional de cercetare aplicativă 15.817.06.02A „Elaborarea instrumentarului de măsurare a stabilității financiare a statului”.

Viceprim-ministru,
Ministru

Octavian CALMÎC

Ex.: S. Țurcanu
Tel. 022/250-611

REZULTATE PRINCIPALE OBȚINUTE ÎN ANUL 2016

- 1. Elaborarea Raportului de evaluarea a competitivității Republicii Moldova și a impactului realizării matricei de politici cu prezentarea rezultatelor în cadrul Consiliului pentru Competitivitate la nivel de Guvern (Ministerul Economiei)***
- 2. Estimări preliminare privind evoluția economiei naționale și așteptările pentru anul 2016. Elaborarea scenariilor de prognoză a evoluției economiei naționale pe termen mediu (2017-2019), aplicând metodologia bazată pe trendul de dezvoltare și a modelului econometric. (Ministerul Economiei)***

Prognoza dezvoltării social-economice a țării pe termen mediu (2015-2018) în baza modelului macroeconometric de simulare:

		2016 estim.	2017 prog.	2018 prog.	2019 prog.
Ritmurile de creștere a PIB (%,față de anul precedent	Model econometric	2.9	4.1	4.3	4.4
PIB nominal (mild.lei)		133.2	145.8	160	175,3
Ritmurile de creștere a PIB (%,față de anul precedent)	Trend	3.3	3.5	3.8	4.4
PIB nominal (mild.lei)		133.1	145.3	157.6	171.2

REZULTATE PRINCIPALE OBȚINUTE ÎN ANUL 2016

Au fost elaborate 2 metodologii noi în agricultură

- 1. Calcularea tarifelor de costuri ale serviciilor agricole, prestate agenților economici din sectorul agrar, cu utilizarea tractoarelor și/sau combinelor moderne.
(Ministerul Agriculturii și Industriei Alimentare)*
- 2. Evaluarea costurilor și prețurilor de piață pentru prestarea serviciilor de identificare a animalelor.
(Ministerul Agriculturii și Industriei Alimentare)*

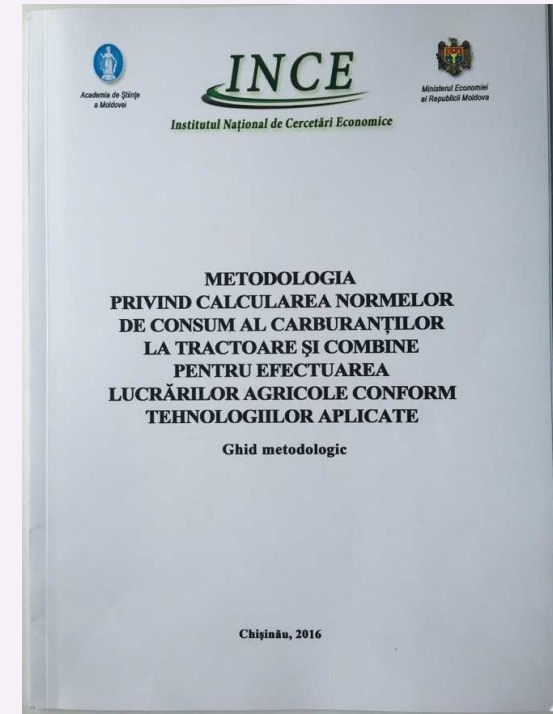

REZULTATE PRINCIPALE OBTINUTE ÎN ANUL 2016

Finalizarea cercetării privind includerea în Planul de acțiuni al Strategiei de dezvoltare a sectorului întreprinderilor mici și mijlocii a Priorității noi - Dezvoltarea economiei verzi pentru IMM (Aprobarea Guvernului RM. Hotărârea nr.709 din 3 iunie 2016)

1. Argumentarea științifică și promovarea unei noi priorități „Dezvoltarea economiei verzi pentru IMM” incluse, în anul 2016, în Planul de acțiuni al Strategiei de dezvoltare a sectorului întreprinderilor mici și mijlocii (HG nr.709 din 3 iunie 2016) (Ministerul Economiei)

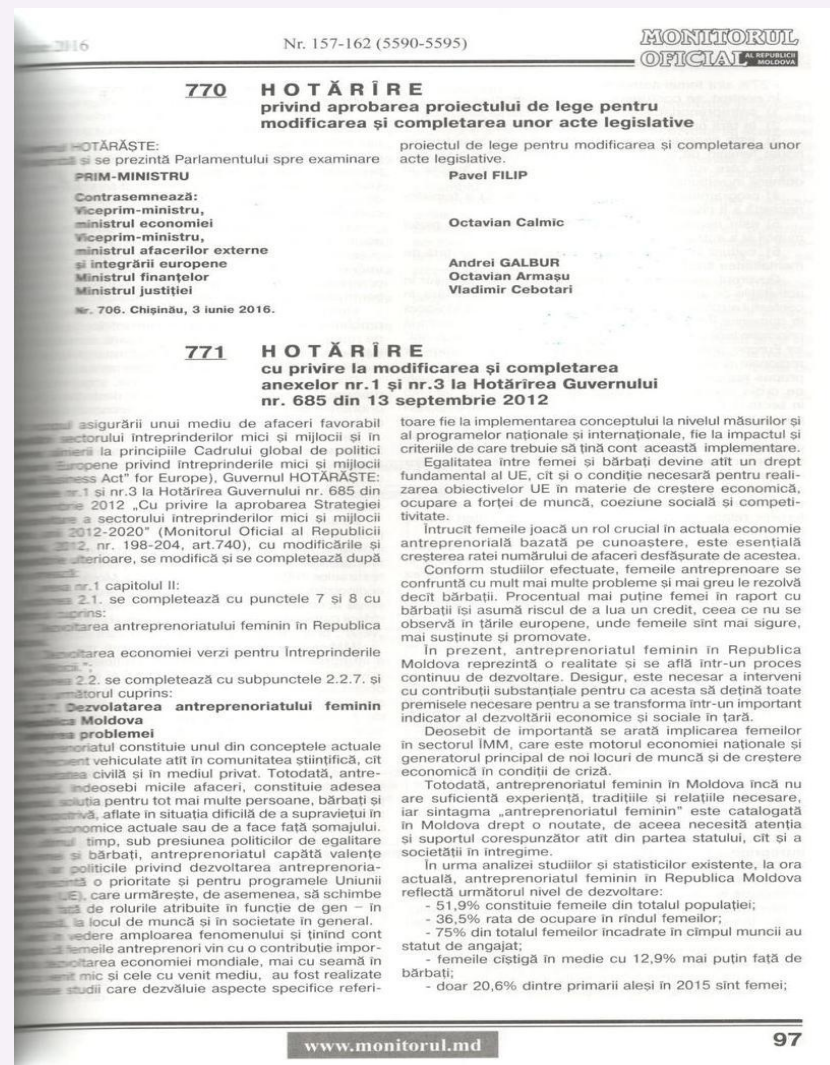

REZULTATE PRINCIPALE OBȚINUTE ÎN ANUL 2016

2. Argumentarea și elaborarea recomandărilor pentru perfecționarea politicii de reglementare a activității persoanelor cu profesii liberale în R.Moldova.

*Recomandările au fost pregătite în conformitate cu Planul de acțiuni privind implementarea Strategiei de dezvoltare a sectorului întreprinderilor mici și mijlocii pentru anii 2015-2017
(Ministerul Economiei)*

REZULTATE PRINCIPALE OBȚINUTE ÎN ANUL 2016

- 1. Elaborarea Studiului privind acordarea ajutorului social familiilor defavorizate pentru procurarea produselor alimentare de cerere curentă. Au fost identificate bunele practici internationale, analiza situației în Republica Moldova și conceptul unui model de protecție socială a populației defavorizate în baza cardurilor electronice alimentare. (Ministerul Economiei)**
- 2. Evaluarea politicilor de susținere a grupurilor social vulnerabile ale populației, evaluat efectul plăților sociale asupra nivelului sărăciei și elaborate recomandări de perfecționare a politicilor pentru sporirea eficienței implementării acestora (Ministerul Economiei)**
- 3. Elaborarea metodologiei de estimare a costului forței de muncă din perspectiva necesităților salariaților (Confederația Națională a Sindicatelor din Moldova)**

Lucrări științifice publicate

Indicatori	Număr de publicații		Punctaj	
	2015	2016	2015	2016
Capitole în mon.editate peste hotare	1	1	10	10
Monografiile naționale	4	5	100	125
Capitole în monografiile naționale	1	1	5	5
Ghiduri practice/ metodologice	4	4	60	60
Articole în reviste indexate ISI și SCOPUS	2	-	6	-
Articole în reviste editate în străinătate	21	27	42	54
Articole reviste naționale , inclusiv	74	47	109	68
Categoria B	35	21	70	42
Categoria C	39	26	39	26
Articole în culegeri editate în străinătate	21	20	21	20
Articole în culegeri naționale	79	68	39,5	34
Teze la conferințe peste hotare	6	8	3	4,0
Teze la conferințe din țară naționale	8	7	1,6	1,4
Manuale și lucrări didactice peste hotare	0	1	0	25
Manuale (cap.) și lucrări didactice	3	6	21	42
Buletine analitice; Cărți; Broșuri	6	5	60	50
Publicații electronice naționale și alte publicații științifice	57	101	28,5	50,5
TOTAL PUBLICAȚII	287	301	507	549
Unități de cercetător	80	80	80	80
Publicații per u.c.	3,6	3,7	6,3	7,2

INDICATORI DE EVALUARE A LUCRĂRILOR ȘTIINȚIFICE PUBLICATE

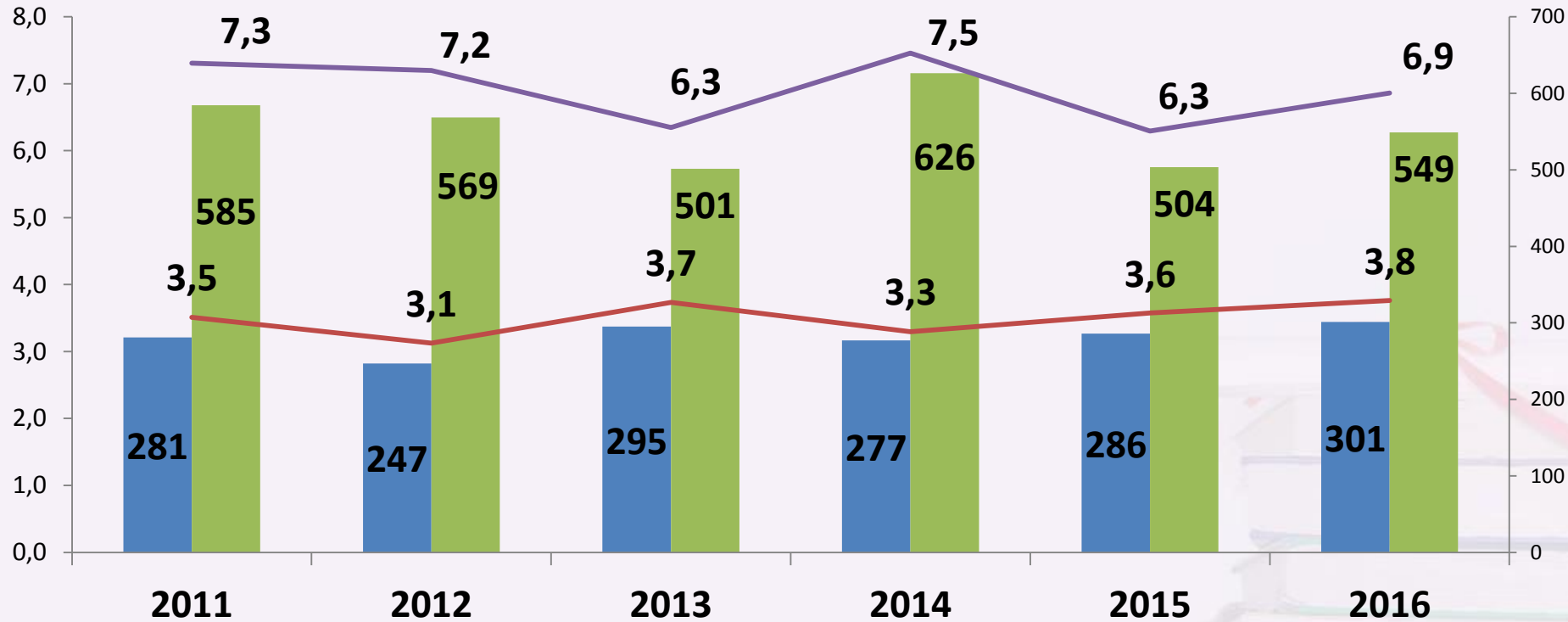

■ Total publicații (axa dreapta)

■ Punctaj acumulat conform indicatorilor de performanță (axa dreapta)

— Publicații per unitate de cercetător

— Punctaj acumulat per unitate de cercetător

COMPETITIVITATE A SECTORULUI AGROALIMENTAR ȘI SECURITATEA ALIMENTARĂ

Alexandru STRATAN
Elena CONDREA

COMPETITIVITATEA SECTORULUI AGROALIMENTAR ȘI SECURITATEA ALIMENTARĂ

Stratan Alexandru
Condrea Elena

Chișinău, 2016

TATIANA MANOLE

MANAGEMENTUL
FINANTELOR PUBLICE

MANAGEMENTUL FINANTELOR PUBLICE

TATIANA
MANOLE

Chișinău
Editura „TEHNICA - INFO“

STRATAN ALEXANDRU
DOGA-MÎRZAC MARIANA

SISTEMUL DE FINANȚARE A INTREPRINDERILOR MICI ȘI MIJLOCII

Chișinău, 2016

INSTITUTUL NAȚIONAL DE CERCETĂRI ECONOMICE

ACULAI E.,
VINOGRADOVA N., MACARI V.,
NOVAC A., MAIER L.

ÎMBUNĂȚIREA CONDIȚIILOR PENTRU DEZVOLTAREA AFACERILOR FAMILIALE ÎN REPUBLICA MOLDOVA

CHIȘINĂU, 2016

Д.М.Пармакли А.Н.Стратан

ТРАКТАТ О ЗЕМЛЕ

ТРАКТАТ О ЗЕМЛЕ

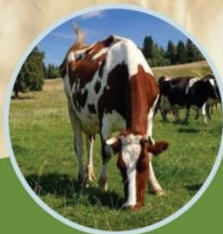

Д.М.Пармакли А.Н.Стратан

Academia de Științe
a Moldovei

INCE

Institutul Național de Cercetări Economice

Ministerul Economiei
al Republicii Moldova

TARIFE DE COSTURI ÎN AGRICULTURĂ

Ghid practic

Chișinău, 2016

EVALUAREA COSTULUI ȘI PREȚULUI DE PIAȚĂ PENTRU PRESTAREA SERVICIILOR DE IDENTIFICARE A ANIMALELOR.

METODOLOGIA DE CALCULAREA NORMELOR DE CONSUM AL CARBURANȚILOR LA TRACTOARE ȘI COMBINE PENTRU EFECTUAREA LUCRĂRILOR AGRICOLE CONFORM TEHNOLOGIILOR APLICATE

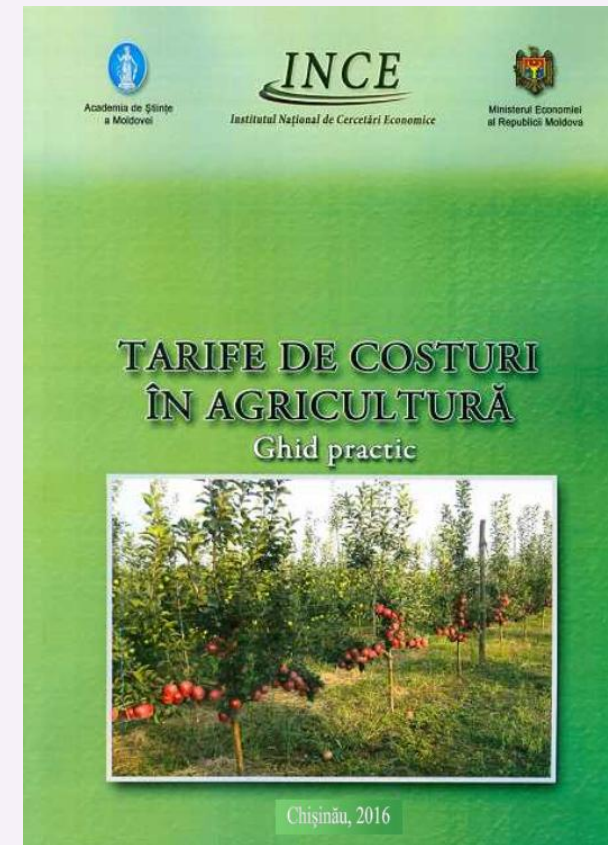
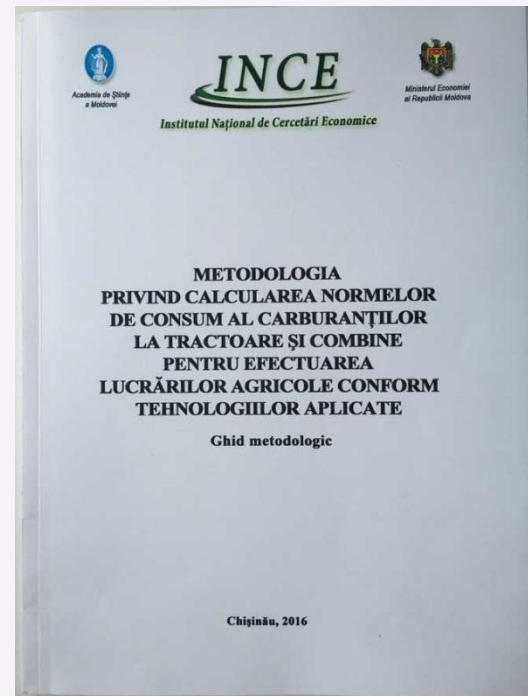

TARIFE DE COSTURI ÎN AGRICULTURĂ

ANALIZA SITUAȚIEI POPULAȚIEI. RAPORTUL ANALITIC

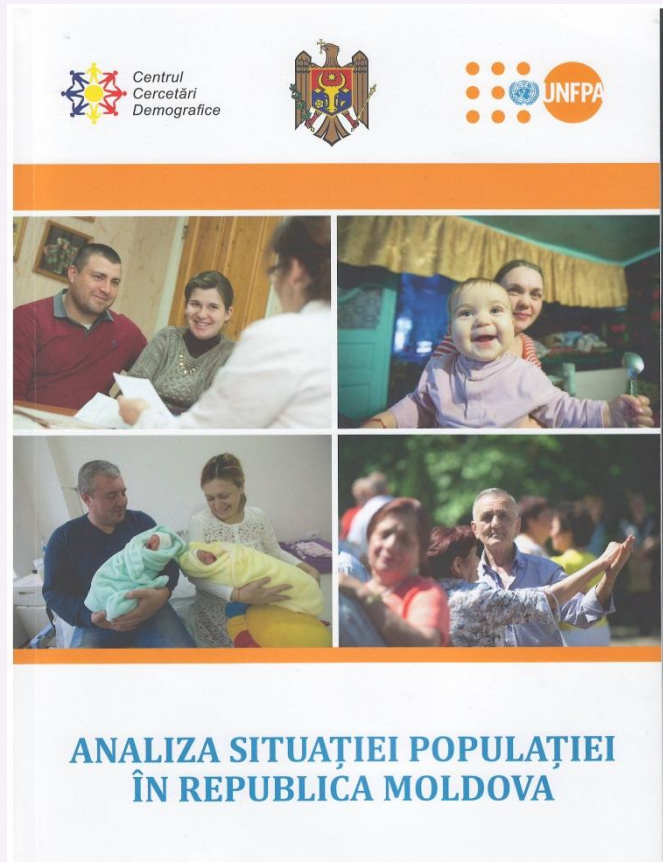

Buletin de informație și analiză în demografie Nr. 1, 2016

POPULAȚIE ȘI DEZVOLTARE

Buletin de informație și analiză în demografie

Nr. 1, 2016

SUMAR:

1. Republica Moldova. Totalurile demografice pentru 2015
2. Tendințele demografice globale
3. Politica familială
4. Contribuie tații la întreținerea copiilor după divorț?
5. Contracepția și sănătatea reproductivă
6. Protecția drepturilor copiilor cu dizabilități
7. Singur acasă – anxietatea de separare și impactul asupra copilului
8. Viitorul pierdut în accidentele rutiere
9. Legea anti-fumat. Controlul tutunului în Republica Moldova și lume
10. Consumul de droguri în Republica Moldova

BULETINUL DEMOGRAFIC "POPULAȚIE ȘI DEZVOLTARE"

ACTIVITĂȚI DE EXPERTIZĂ, CONSULTANȚĂ, EVALUARE	
Participări la emisiuni TV/radio	61
Articole de popularizare a științei	101
Recenzii la lucrări științifice (monografii/teze/articole în reviste)	84
Președinte/secretar/referent oficial/membrii în CSS	11
Studii și analize la solicitare	9
Avize și propuneri elaborate la solicitarea APL/APL	45
Propuneri de proiecte elaborate și prezentate la concurs	16

CONFERINȚA INTERNAȚIONALĂ ȘTIINȚIFICO-PRACTICĂ „CREȘTEREA ECONOMICĂ ÎN CONDIȚIILE GLOBALIZĂRII”, EDIȚIA IX-a DEDICATĂ ANIVERSĂRII A 70-A DE LA FONDAREA PRIMELOR INSTITUȚII DE CERCETARE ȘI 55 ANI AȘM

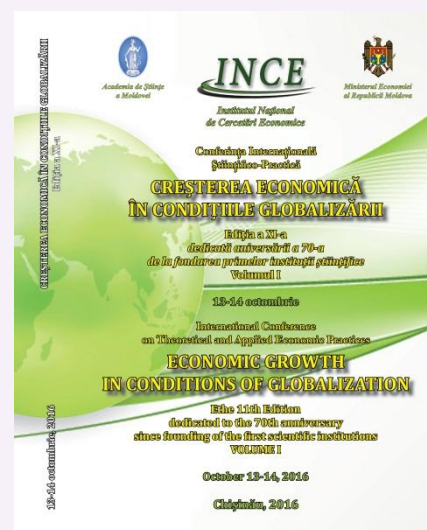

CONFERINȚA INTERNAȚIONALĂ "MODELE DE ASOCIERE A PRODUCĂTORILOR AGRICOLI ÎN REPUBLICA MOLDOVA VS ȚĂRILE,, - 26 FEBRUARIE 2016

Parteneri:

**V4 (Republica Cehă, Ungaria, Polonia și Slovacia);
Inspiro Consulting**

CONFERINȚA ȘTIINȚIFICĂ INTERNAȚIONALĂ “CONTABILITATEA ȘI FINANȚELE – LIMBAJE UNIVERSALE ALE AFACERILOR”, EDIȚIA I, PITEȘTI, ROMÂNIA – 18 MARTIE 2016

Parteneri:
Universitatea Constantin Brâncoveanu,
Facultatea Finanțe-Contabilitate

International Scientific Conference
"Accounting and Finance – the global languages in business", 1st Edition
Pitești, March 18, 2016

ORGANISED BY:
"Constantin Brâncoveanu" University of Pitești,
Faculty of Finance-Accounting of Pitești,

IN COLLABORATION WITH

ORGANIZAREA MANIFESTĂRILOR ȘTIINȚIFICO-PRACTICE

***Masa rotundă
„Asigurarea cu pensie de
întreținere a copiilor cu
părinți divorțați
întâmpină dificultăți”***

31 mai

**Masa Rotundă
“Tarifele actualizate de costuri
privind efectuarea lucrărilor
mecanizate în sectorul agrar”
25 aprilie**

ORGANIZAREA MANIFESTĂRILOR ȘTIINȚIFICO-PRACTICE

**Masă rotundă
“Analiza și prognozarea
indicatorilor macroeconomici
ai Republicii Moldova.
Elaborarea bilanțelor
interramurale
natural-valorice”
2 iunie**

**Masa rotundă
„Activitatea economică în bază de
patentă: analiza de țară și bunele
practici internaționale”
23 iunie**

**Masa Rotundă
„Tarifele de costuri
actualizate (a. 2016) privind
produsele agricole
(fitotehnie)”
26 iunie**

**Masa rotundă
”Politica de susținere a
antreprenoriatului feminin –
realități și perspective”,
21 octombrie**

LANSĂRI PUBLICE

Buletinul trimestrial
“MOLDOVAN ECONOMIC
TRENDS”,
19 aprilie/25 octombrie

Policy Paper
INDICELE DE ÎMBĂTRÂNIRE
ACTIVĂ ÎN REPUBLICA
MOLDOVA
19 aprilie

Centru Cercetări Demografice **Ministerul Muncii, Protecției Sociale și Familiei** **INFPFA** **Foștul ONI pentru Populație**

nr. 1, 2016

BAROMETRUL DEMOGRAFIC IMPACTUL CRIZELOR ECONOMICE ASUPRA PROCESELOR DEMOGRAFICE

Oliga GAGAUZ, dr. hab. în sociologie
Olga PENINA, dr. în medicina
Tatiana TABAC, magistrat în demografie

SUMAR: Se examinează impactul crizelor economice din perioada anilor 1990-2014 asupra principiilor proceselor demografice: fertilitatea, mortalitatea și migrația. În acest context, se constată că greutățile economice și incertitudinile pe piața forței de muncă duc la reducerea intențiilor cu privire la nașterea copiilor, ceea ce s-a reflectat în reducerea semnificativă a ratei totale de fertilitate și a ratelor specifice de fertilitate pentru vârstele tinere.

Mortalitatea pentru toate vârstările și cauzele de deces au prezentat o tendință generală de creștere, rata standardizată de mortalitate îmbătrânindu-se în anii 1990-2014 cu 44% la bărbați și 30% la femei. Mortalitatea înaltă determină decalajul semnificativ între Republica Moldova și țările UE în speranța de viață la naștere. Pentru Republica Moldova acest indicator constituie 65,0 ani pentru bărbați și 72,4 ani pentru femei, fiind, cu 7,4 și, respectiv, 6,7 ani mai scăzut decât în UE.

Situația socioeconomică nestabilă sporește numărul persoanelor implicate în migrația internațională, care, în timp, a captivat mai mult persoane din grupele tinere de vârstă. În ultima analiză migrația sosită în țările de 45-50 ani.

Printr-o serie de măsuri politice se evidențiază creșterea condițiilor favorabile pentru nașterea și educația copiilor; reducerea mortalității și migrației.

După obținerea independenței și trecerea la economia de piață, Republica Moldova a parcurs numeroase crize economice, precum: criza din anii '90 cu hiperinflația din 1991-1992, perioada de deprimare din 1993-1996 și deflația din 1998-1999. Creșterea economică din anii 2000-2005 a contribuit la stabilizarea socioeconomică relativă, însă indicatorii principali rămânând la un nivel scăzut, iar criza financiară din 2009 și criza economică de la sfârșitul anului 2014 au afectat din nou condițiile de viață ale populației. De fapt, Republica Moldova, după anul '90, se află într-o permanentă situație economică stresantă. Aceste șocuri economice au implicat importante procese sociale la general, și pentru fiecare persoană în mod individual, având impact și asupra proceselor demografice.

Crizele economice și fertilitatea. Relația dintre condițiile economice și fertilitate este una din întrebările clasice în demografie. O multitudine de lucrări științifice privind factorii determinanți ai fertilității demonstrează că greutățile economice și incertitudinile pe piața forței de muncă motivează oamenii să amâne sau să-și revină planurile cu privire la nașterea copiilor. Indicatorii economici care a însoțit transformările fundamentale în Republica Moldova, a afectat considerabil viața de familie a populației și potențialul ei demografic.

În anii 2000-2005 situația în economia națională s-a ameliorat, totuși, observăm în această perioadă consolidarea unui trend reversiv de creștere a RTF. Neoprimind că între începutul perioadei de creștere economică și cea de creștere a RTF există un decalaj, ultima fiind în întârziere cu aproximativ 1,5-2 ani. Astfel, după o scădere continuă până în anul 2002 situația s-a stabilizat, RTF înregistrând o creștere lentă până în anul 2009 când acest indicator a atins valoarea de 1,71. Criza financiar-economică și instabilitatea au dus la scăderea RTF, care în ultimii ani, cu unele oscilații, se menține la nivelul de 1,6-1,65 copii per femeie de vârstă fertilă (Fig.1).

INFPFA **Centru Cercetări Demografice**

POLICY PAPER

Mariană BUCULEANU-LAVRICE
dr. în sociologie, conf. cercet.

MARTIE-APRILIE 2016

INDICELE DE ÎMBĂTRÂNIRE ACTIVĂ ÎN REPUBLICA MOLDOVA

SUMAR

Indicele de Îmbătrânire Activă (İA) este un indicator de comparație a procesului de îmbătrânire activă între țările Europene și de măsurare a punctelor forte și slabe în evaluarea acestor procese pentru fiecare țară. În esență, acesta reprezintă raportul dintre numărul de persoane în vârstă și valoarea indicatorului de îmbătrânire activă (İA) în țările țintă.

În Republica Moldova IA este foarte scăzut, actualizându-se doar 21,1 puncte și rămânând la peste 70% din potențialul maxim în vârstă de 65 ani și peste care are oportunități de a participa în economie și societate și respectiv nu este valorificat pentru îmbătrânirea activă și sănătate. În Moldova este de 4,5 puncte în 7 puncte față de media țării UE și de 34 puncte, precum și de două ori mai mic în raport cu valoarea țării de referință (21,1 puncte față de țara țintă). Timpul necesar pentru îmbătrânirea activă este de aproximativ 10 ani, ceea ce este mult mai mult decât în țările țintă și în raport cu țările UE. (1) **scăderea în timp a muncii** - înregistrarea este mai puțin de ocupare pentru populația de vârstă pre-pensionară și pensionară în vârstă de 65 ani și peste în raport cu țările țintă și în raport cu țările UE; (2) **participarea în viața socială** - doar un din zece persoane în vârstă se implică în viața socială; (3) **viața independentă, sănătoasă și în siguranță** - fiecare o din zece persoane în vârstă este limitată din cauza unei afecțiuni, ceea ce este în țările țintă și în raport cu țările UE; (4) **capacitatea și motivația pentru îmbătrânirea activă** în Moldova este foarte redusă cu aproape o sursă de viață mică în raport cu țările UE, nivel scăzut de cunoaștere și înțelegere a oportunităților de îmbătrânire activă; (5) **abilități socioeconomice în utilizarea tehnologiilor informaționale** (21,9%) și în utilizarea continuă pe parcursul vieții (42,8%). Ocuparea timpului în timp liber este foarte mică în țările țintă și în raport cu țările UE, ceea ce este în țările țintă și în raport cu țările UE; (6) **disponibilitatea și accesibilitatea serviciilor sociale** este foarte scăzută în țările țintă și în raport cu țările UE; (7) **disponibilitatea și accesibilitatea serviciilor sociale** este foarte scăzută în țările țintă și în raport cu țările UE; (8) **disponibilitatea și accesibilitatea serviciilor sociale** este foarte scăzută în țările țintă și în raport cu țările UE; (9) **disponibilitatea și accesibilitatea serviciilor sociale** este foarte scăzută în țările țintă și în raport cu țările UE; (10) **disponibilitatea și accesibilitatea serviciilor sociale** este foarte scăzută în țările țintă și în raport cu țările UE.

Înțelegerea situației actuale în care se află populația în vârstă, reflectată și estimată prin IA, indică necesitatea strângerii de a implementa politici adecvate care vor sprijini procesul de îmbătrânire activă și să asigure viața persoanelor în vârstă, creșterea egalității și a bunăstării pentru îmbătrânirea activă. Astfel, sunt foarte importante acțiunile din sfera sănătății orientate spre prevenirea bolilor și îmbunătățirea și a stării de sănătate prin servicii de calitate, necesare și accesibile, oferirea oportunităților pentru educație, participarea și securitatea activității în activități economice, dezvoltarea instrumentelor de susținere și participare și integrare socială și vârstnicilor; sprijinirea activității în vârstă, inclusiv adaptarea necesităților vârstnicilor și a.

Indicele de Îmbătrânire Activă (İA) în România este de 4,5 puncte în 7 puncte față de media țării UE și de 34 puncte, precum și de două ori mai mic în raport cu valoarea țării de referință (21,1 puncte față de țara țintă). Timpul necesar pentru îmbătrânirea activă este de aproximativ 10 ani, ceea ce este mult mai mult decât în țările țintă și în raport cu țările UE. (1) **scăderea în timp a muncii** - înregistrarea este mai puțin de ocupare pentru populația de vârstă pre-pensionară și pensionară în vârstă de 65 ani și peste în raport cu țările țintă și în raport cu țările UE; (2) **participarea în viața socială** - doar un din zece persoane în vârstă se implică în viața socială; (3) **viața independentă, sănătoasă și în siguranță** - fiecare o din zece persoane în vârstă este limitată din cauza unei afecțiuni, ceea ce este în țările țintă și în raport cu țările UE; (4) **capacitatea și motivația pentru îmbătrânirea activă** în Moldova este foarte redusă cu aproape o sursă de viață mică în raport cu țările UE, nivel scăzut de cunoaștere și înțelegere a oportunităților de îmbătrânire activă; (5) **abilități socioeconomice în utilizarea tehnologiilor informaționale** (21,9%) și în utilizarea continuă pe parcursul vieții (42,8%). Ocuparea timpului în timp liber este foarte mică în țările țintă și în raport cu țările UE, ceea ce este în țările țintă și în raport cu țările UE; (6) **disponibilitatea și accesibilitatea serviciilor sociale** este foarte scăzută în țările țintă și în raport cu țările UE; (7) **disponibilitatea și accesibilitatea serviciilor sociale** este foarte scăzută în țările țintă și în raport cu țările UE; (8) **disponibilitatea și accesibilitatea serviciilor sociale** este foarte scăzută în țările țintă și în raport cu țările UE; (9) **disponibilitatea și accesibilitatea serviciilor sociale** este foarte scăzută în țările țintă și în raport cu țările UE; (10) **disponibilitatea și accesibilitatea serviciilor sociale** este foarte scăzută în țările țintă și în raport cu țările UE.

Lansarea
Barometrului
demografic
"Impactul crizei
economice asupra
proceselor
demografice"
11 iulie 2016

LECȚII PUBLICE - 5

„Criza și incertitudinea economică din Republica Moldova, posibilități de redresare”

„Regimuri simplificate de impozitare în practica țărilor UE: oportunități pentru Republica Moldova”

„Analiza marginală la întreprinderi: aspecte metodologice”

Perfecționarea coordonării raporturilor „investigații-administrare” în scopul creării relațiilor echitabile în economia națională

**Nivelul de trai al populației Republicii Moldova:
estimarea indicatorilor cheie**

LANȘĂRI PUBLICE ȘI SEMINARE ȘTIINȚIFICE INTERDISCIPLINARE

Lansarea Monografiei
„Managementul finanțelor
publice”, autor: dr. hab., prof.
Tatiana Manole

Lecție publică
dedicată activității științifico-didactice a
dl. prof., dr.hab.,
Dumitru PARMACLI

Seminarul interdisciplinar "Securitatea
energetică: aspecte tehnice și
economice", Institutul de Energetică

**Elaborarea Strategiei de dezvoltare integrată a raionului
Strășeni pentru anii 2016-2020**

**Elaborarea Strategiei de dezvoltare a raionului Orhei pentru anii
2016-2020**

ȘCOALA DOCTORALĂ ÎN ȘTIINȚE ECONOMICE ȘI

2 programe de doctorat: DEMOGRAFICE

Doctoranzi la studii – 32, inclusiv 7 înmatriculați în a.c.

Seminare științifice de profil organizate – 6 ședinte

Rezultate:

Procedura de susținere a tezelor de doctor/doctor habilitat - 6 competitori, inclusiv

Seminarul științific de profil – 4 teze de doctorat

Secția – 2 teze de doctorat

BURSA MONDIALĂ A TINERILOR SAVANȚI 2016 – drd. Nasalciuc Irina

Bursa de excelență a Guvernului pe anul 2016 - drd. Garabajii E.

PROIECTE INTERNAȚIONALE

1. Proiectul PC7 “Exploring the potential for agricultural and biomass trade in the Commonwealth of Independent States” (2014-2016)
Comisia Europeană prin intermediul Programului Cadru 7 ;
2. Promoting inclusive horticultural value chains in Armenia, Georgia, Kazakhstan and Moldova (IFAD);
3. Enhanced national capacity to produce, utilize and disseminate data to contribute to evidence and rights-based policy mechanism, Cehia
4. Undertake a policy review and provide recommendation for the development of a State programme on Women’s Entrepreneurship with State funding (United Nations Entity for Gender Equality and the Empowerment of Women (UN WOMEN));
5. "Modele de asociere a producătorilor agricoli în țările V4: Noi perspective pentru competitivitatea Republicii Moldova,,
International Visegrad Fund V4 (Republica Cehă, Ungaria, Polonia și Slovacia)
6. Mobilitate (FP7, IRSES)

ALTE EVENIMENTE DESFĂȘURATE PRIN COLABORAREA INTERNAȚIONALĂ

SCRIEREA PROIECTELOR EUROPENE
IN PERIOADA DE FINANȚARE
2014 - 2020

Derularea proiectului bilateral
"Perspective de promovare a
dezvoltării durabile în România și în
Republica Moldova prin
operaționalizarea de bune practici
europene relevante"

Workshop în cadrul programului EURAXESS
TOP III, Work package 8, Task 8.1. Oslo,
Norvegia, The Research Council of Norway

Cursul "Scrierea proiectelor europene
pentru perioada de finanțare 2014 - 2020",
or. Constanța, România. 17-21 august, 2016

Colaborarea internațională – beneficii pentru doctoranzi

Doctorandul CEBAN Al-dru, Lucașenco Eugenia, Participarea la lucrările sesiunii științifice internaționale cercetări de economie agrară și dezvoltare rurală cu tema "*ECONOMIE AGROALIMENTARĂ ȘI DEZVOLTARE RURALĂ ÎNTR-O PERSPECTIVĂ REGIONALĂ*"

Participarea colaboratorilor INCE la “2016 Seminar on Economic Globalization and China’s Manufacturing for Developing Countries”, Seminar organizat de Academy of International Business Officials, China

Doctorandul V. Turețchi, a participat la Identificarea și diversificarea în comun a sintagmei „Identitatea Europeană” FP7 IRSES EUiu Depth. Nr. 612619, Federația Rusă, Universitatea de Stat; or. Voronej

ELABORAREA CERERILOR DE PROIECT DEPUSE LA CONCURS INTERNAȚIONAL

1. A fost elaborat proiectul RISE Horizon-2020 „Population and development issues: sharing the experience and strengthening the national capacities (PopDevIs)”. Conducătorul de proiect: prof. Tomas Kucera, Republica Cehia, Praga, Universitatea Carol, Catedra Demografie și Geodemografie.
2. Participarea cu aplicare a proiectului la Horizon 2020 Call: H2020-WIDESPREAD-04-2017 Work Programme Part: [Spreading Excellence and Widening Participation](#) Topic: WIDESPREAD-04-2017 – Teaming Phase 1 Proposal title: Centre of Excellence in Advanced Economic Modelling
3. Programul Orizont 2020 împreună cu partenerii străini – RURIN Stratan A., Ignat A., Lucașenco E.
4. Cerere pt grant japonez in the **Toyota Foundation Research Grant Program** 2016 la tema: *Identifying opportunities for the development of disabled people, one of socially-vulnerable groups of population through SMEs creation and development: the case of Moldova, the poorest European country*

ACTIVITĂȚILE DE COLABORARE INTERNAȚIONALĂ

- 1. Participarea comună în cadrul a 1 proiecte de cercetare științifică elaborate de CCFM “Victor Slăvescu” din INCE al Academiei Române;**
- 2. Institutul de Economie Agrară, România, colaborarea multilaterală (evenimente, pregătirea propunerii de proiect, studii)**
- 3. Institutul de Economie Agrară din Lituania, Acord de colaborare pentru perioada 2016 – 2017 (stagii de cercetări)**
- 4. Experți în cadrul European University Institute (Carim East, Italy), FAO, BSEC, Centrul științific național de expertiză tehnico-științifică (Kazahstan), ICSTI.**
- 5. Membrii în colegiul de redacție a revistelor științifice (România, Ucraina, Ungaria, Franța, Rusia, Kazahstan, etc)**
- 6. Organizarea evenimentelor științifice comune (Conferințe, instruirii, training)**
- 7. Membrii comitetului științific și de program al Conferințelor și Congreselor științifice internaționale – 15 per. în 11 foruri**
- 8. Dezvoltarea colaborării instituții și centre de peste hotare, experți invitați în activități științifice și a alte activități (România, Cehia, Germania, Franța, Ucraina, Georgia)**

VIZITE ȘI PARTICIPĂRI LA EVENIMENTE

Vizita de lucru a delegației Centrelor de cercetare din Stockholm și Riga

Dr. Torbjörn Becker, director al Școlii Economice din Stockholm,

DI. Anders Paalzow, director al Centrului Baltic Internațional de Studii în Politici Economice și rector al Școlii Economice din Stockholm, Filiala din Riga, Letonia ș.a.

1 aprilie 2016

Atelierul de lucru “SMEs and GREEN ECONOMY” (IMM-urile și Economia verde).

Organizatori:

Organizația de Cooperare Economică la Marea Neagră (OCEMN);

Fundația “KONRAD-ADENAUER-STIFTUNG” din Turcia

14-15 aprilie

VIZITE ȘI PARTICIPĂRI LA EVENIMENTE

Trainingul EURAXESS pentru LoCPs (Punctele Locale de Contact a rețelei naționale a programului de mobilitate EURAXESS).
4 Martie, 2016

Trainingul EURAXESS pentru LoCPs (Punctele Locale de Contact a rețelei naționale a programului de mobilitate EURAXESS).
4 Martie, 2016

VIZITE ȘI PARTICIPĂRI LA EVENIMENTE

Conferința cu tema „**Philanthropy and Social Investments Fostering Research and Innovation, New forms of financing and partnerships**”
21-22 Aprilie 2016
or. Amstredam, Olanda

Scoala de primavara EUREM
„Integrarea Europeana si Economia UE”,
Din cadrul programei Jean Monnet,
21-26 martie
ASEM

VIZITE ȘI PARTICIPĂRI LA EVENIMENTE

Masa Rotundă "Cele mai bune practici în promovarea exportului: Experiența țărilor din America Latină, Europa și Asia Centrală"

**Spartachiada
Asociației Sindicatelor Teritoriale
Chișinău din Serviciile Publice,
Vadul-lui-Vodă**

BIBLIOTECA REPUBLICANĂ TEHNICO –ȘTIINȚIFICĂ

PRIORITĂȚI PENTRU ANUL 2016

- **Promovarea rezultatelor cercetării științifice a INCE în spațiu academic național și internațional.**
- **Crearea unui mediu digital e căutare și de regăsire a informațiilor prin intermediul paginii web a BRTȘ. Lansarea Catalogului electronic al bibliotecii pe site-ul BRTȘ**
- **Diversificarea serviciilor și activităților oferite utilizatorilor. Lansarea serviciilor noi în bibliotecă.**
- **Implicarea BRTȘ în proiecte naționale și internaționale.**

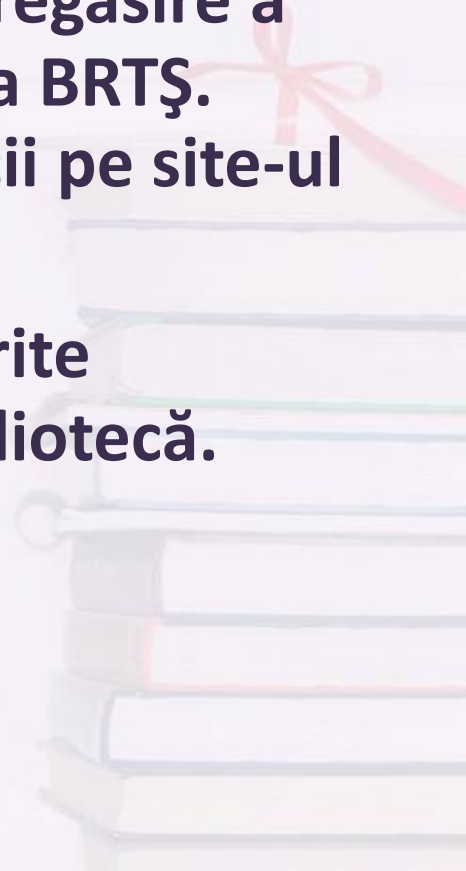

Rezultate în anul 2016 Produse și Servicii noi

Crearea Repozitoriului Științific Instituțional INCE

Author	Subject	Date issued
BOTNARI, Nadejda	demografie	2016
Manole, Tatiana	demography	2015
NEDELICU, Ana	conomie	2014

Crearea profilului personal al autorilor /cercetătorilor INCE, în baza de date Google Academia

Titlu	Citat de	Anul
Female entrepreneurship in post Soviet countries F Welter, D Smallbone, E Aculai, N Isakova, N Schakirova New perspectives on women entrepreneurs, 223-239	45	2003
10. The role of gender for entrepreneurship in a transition context F Welter, D Smallbone, N Isakova, E Aculai Entrepreneurship, Competitiveness and Local Development: Frontiers in ...	22	2007
Women business owners in Moldova: Proprietors or entrepreneurs E Aculai, N Rodionova, N Vinogradova Enterprising women in transition economies, 67-92	14	2006
Identifying the support needs of small enterprises in Ukraine, Belarus and Moldova to develop an agenda for policy at national and regional levels D Smallbone, F Welter, N Isakova, Y Klochko, E Aculai, A Slonimski Final Report for Facis-ACE Project (contract no. 95-423R)	14	1999
Organizarea muncii și a producției agricole P Turcanu, A Stratan UASM. Chișinău, 255-256	10	2006
Female entrepreneurship in the Ukraine, Moldova and Uzbekistan: characteristics, barriers and enabling factors and policy issues F Welter, D Smallbone, N Isakova, E Aculai, N Schakirova Access to Financing and ICT: Women Entrepreneurs in the ECE Region, United ...	9	2004
Social capital and women entrepreneurship in fragile environments: does networking matter F Welter, D Smallbone, N Isakova, E Aculai, N Schakirova Babson College-Kauffman Foundation Entrepreneurship Research Conference ...	8	2004
The support needs of small enterprises in the Ukraine, Belarus and Moldova: developing a policy agenda	8	1999

Rezultate în anul 2016 Produse și Servicii noi

Plasarea Catalogului electronic
pe site www.brts.md

Serviciul DSI (Diseminarea
Selectivă a Informației online)

2016		
Teorie	Practica	Documente
Scenarii	Articole	Planșe
Notițe	Mape	Alte
Mape	Flori	Alte

Below the table, there is a section titled 'Pravila scrierii cererii de informații' with instructions on how to use the search function. The instructions are as follows:

- Pentru a căuta în **cheie** - formulă în limba română. Cheie este formulă care conține toate cuvintele bibliografice sau științifice. Formulă este în limba română (cuvintele sunt scrise în litere mici). Cuvintele științifice sunt scrise în litere mici (cuvintele științifice sunt scrise în litere mici).
- Pentru a căuta în **cheie** - formulă în limba română (cuvintele sunt scrise în litere mici). În toate cazurile cuvintele științifice sunt scrise în litere mici (cuvintele științifice sunt scrise în litere mici).
- Pentru a căuta în **cheie** - formulă în limba română (cuvintele sunt scrise în litere mici).

Vizibilitatea articolelor științifice publicate în revista Economie și Sociologie

**Date statistice de acces
la publicații științifice INCE
la 1 decembrie 2016 oferite de BD
LogEc**

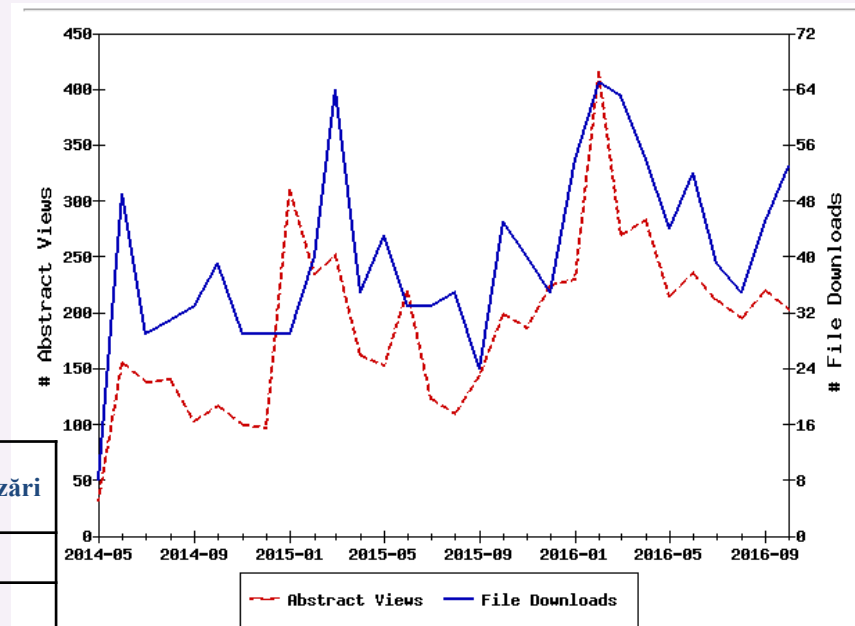

Anul, luna	Descărcări	Vizualizări
2015-01	29	310
2015-02	40	234
2015-03	64	252
2015-04	35	161
2015-05	43	152
2015-06	33	219
2015-07	33	123
2015-08	35	109
2015-09	24	143
2015-10	45	198
2015-11	40	186
2015-12	35	224
Total	456	2311

Anul, luna	Descărcări	Vizualizări
2014-05	8	32
2014-06	49	155
2014-07	29	137
2014-08	31	140
2014-09	33	102
2014-10	39	116
2014-11	29	99
2014-12	29	96
Total	247	877

Anul, luna	Descarcari	vizuanzari
2016-01	54	229
2016-02	65	416
2016-03	63	269
2016-04	54	283
2016-05	44	214
2016-06	52	235
2016-07	39	211
2016-08	35	195
2016-09	45	220
Total	451	2272

Revista Economie si Sociologie în baze de date

DOAJ DIRECTORY OF
OPEN ACCESS
JOURNALS

IDEAS

EDIRC

RePEc

**CITATIONS
IN ECONOMICS**

EconPapers

LogEc

OAJI Open Academic
.net Journals Index

СОЦИОНЕТ

НАУЧНАЯ ЭЛЕКТРОННАЯ
БИБЛИОТЕКА
LIBRARY.RU

INDEX COPERNICUS
INTERNATIONAL

Index-ul calității de valoare

2013- 4,58 ICV

2014 - 70,65 ICV

2015 – 77,65 ICV

Universal Impact Factor

Impact Factor 2014 = 0,1736

Impact Factor 2015 = 28,4587

Activități consacrate aniversriilor de 55 de ani de la fondarea AȘM și 70 de ani de la crearea primelor instituții de cercetare

- Promovarea rezultatelor INCE în cadrul Ziua AȘM și Noaptea cercetătorului
- Săptămîna ușilor deschise la INCE și BRTȘ, 11-16 mai
- Lecție publică „De la cercetarea științifică fundamentală la aplicativă: metode, tehnici și procedee”
- Eveniment de omagiere -1
- Expoziții de carte - 2
- Elaborarea lucrării „Invențiile AȘM (1991-2016)”

Activități științifice, culturale și de instruire

Masa rotundă – 2

Workshop-uri - 4

Flash -mob - 1

Lansări de carte – 2

Zile de informare – 12

Ore de instruire – 47

Evenimente culturale – 3

Expoziții internaționale – 2

Expoziții tematice – 89

Activități de promovare

Săptămîna Ușilor deschise la INCE și BRTȘ 11-16 mai 2016

Săptămîna Creativității și Inovației (15-21 aprilie 2016)

Săptămîna Accesului Deschis (24-30 octombrie 2016)

Campania Nocturna bibliotecilor (30 septembrie 2016)

Flash-mob „Bibliteca verde”
utilizarea eficientă a resurselor natu
ocrotirea mediului.

NOCTURNA BIBLIOTECILOR 2016 - 30 septembrie

Programul activităților	Locația	Ora desfășurării
1. Deschiderea echipamentului: „Nocturna Bibliotecilor” la BRTȘ	Strada Ion Creangă, 45	18 ⁰⁰
2. Lansarea „Biblioteca stradala”	Scuarul INCE	18 ¹⁵ - 18 ³⁰
3. Turul bibliotecii BRTȘ: excursie, prezentarea secțiilor și colecțiilor BRTȘ	Scuarul INCE	18 ¹⁵ - 18 ³⁰
4. Proiecția de filme motivaționale despre știință, sănătate	Sala de lectură et. II, bir. 209	18 ³⁰ - 19 ³⁰
5. Top 11 citate despre cărți care să te inspire să citești mai mult	Scuarul INCE	18 ⁰⁰ - 20 ⁰⁰
6. Concurs: „Fii bibliotecar și primește o carte în dar”	Scuarul INCE	18 ⁰⁰ - 20 ⁰⁰
7. Biblioteca însumă creativitate: „BiblioBar cu CEAlmărie”	Scuarul INCE	18 ⁰⁰ - 20 ⁰⁰
8. Colțisorul copiilor: „Culorile toamnei, prin ochi de copil”	Scuarul INCE	18 ⁰⁰ - 20 ⁰⁰
9. Atelier de creație: „Aranjamente florale moderne”	Scuarul INCE	18 ⁰⁰ - 20 ⁰⁰

COMMIT TO PUTTING
OPEN IN ACTION

OPEN ACCESS WEEK 2016

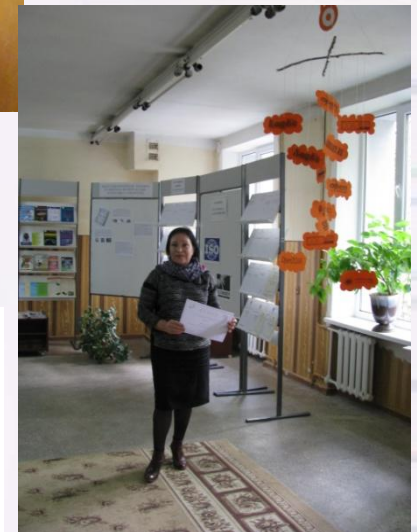

PREMII, DISTINCȚII

Rodica PERCIUN Premiul nominal al AȘM în domeniul social și economic „Paul Bran”

Medalia „Nicolae Milescu Spătaru”	Dr.hab., prof. Alexandru STRATAN Dr.hab., conf. Olga GAGAUZ Dr.hab., conf. Victoria GANEA
Medalia jubiliara 70 ani de la crearea primelor inst. de cercetare si 55 ani AȘM	Dr.hab., prof. Tudor BAJURA Dr., conf. Natalia PERCINSCHI
Diplome ale AȘM	Elena ACULAI, dr.hab., conf. Vadim MACARI, dr., conf. Angela TIMUȘ, dr., conf. Alexandra NOVAC, dr., conf. Lilia GHIȚIU, dr., conf. Raisa TARAGAN Zaharia OLĂRESCU
Laureat al Concursul Național „ Biblioteca – partener în promovarea proprietății intelectuale”	
Deținătorul titlului „ Cel mai bun bibliotecar al anului 2016,,	

Impact și relevanță în activitatea bibliotecii

Institutul Național de Cercetări Economice
Biblioteca Republicană Tehnico-Științifică

**INVENȚIILE
ACADEMIEI DE ȘTIINȚE A MOLDOVEI
(1991-2016)**

Indice bibliografic
al invențiilor institutelor de cercetare

Chișinău 2016

**Diploma
GOLD MEDAL
INVENTICA 2016**

Offered to Mr / Ms
**GANEA VICTORIA,
STRATAN ALEXANDRU**

**ASSESSMENT OF CHAPTER VENTURE OPPORTUNITIES
IN IMPLEMENTATION OF INNOVATION ACTIVITIES
IN REPUBLICA MOLDOVA.**

in recognition of high scientific contribution
and loyalty to the XX-th International Salon of Research,
Innovation and Technological Transfer

INVENTICA 2016

Iasi, Romania,
June 29 - July 01, 2016.

PRESIDENT
INVENTICA 2016
Prof. Boris PLAȘTEANU PhD

GENERAL MANAGER
NATIONAL INSTITUTE OF INVENTICS
Prof. Neculai SEGHEDIN PhD

**Diploma
GOLD MEDAL
INVENTICA 2016**

Offered to Mr / Ms
**GANEA VICTORIA,
STRATAN ALEXANDRU**

**ECONOMETRIC MODELING OF INNOVATIVE FINANCING
ACTIVITY IN MOLDOVA.**

in recognition of high scientific contribution
and loyalty to the XX-th International Salon of Research,
Innovation and Technological Transfer

INVENTICA 2016

Iasi, Romania,
June 29 - July 01, 2016.

PRESIDENT
INVENTICA 2016
Prof. Boris PLAȘTEANU PhD

GENERAL MANAGER
NATIONAL INSTITUTE OF INVENTICS
Prof. Neculai SEGHEDIN PhD

Diplomă

se menționează
**Biblioteca Republicană
Tehnico - Științifică**
pentru participare la Expoziția Internațională specializată
FOOD & DRINKS
ediția a XXIII-a
25 - 29 MAI 2016
Centrul Internațional de Expoziții "MOLDEXPO"

Aravale ANDRONIC,
Director General al
C.I.E. "MOLDEXPO" S.R.L.
Chișinău, Republica Moldova

MOLDEXPO

DIPOLOZII MOLDOVA

**DIPLOMĂ
DE EXCELENȚĂ**

Se acordă
Doamnei Maria VÎRLAN
pentru implementarea inițiativelor de bune
practici și modelelor inovatoare.

Dr. Mariana HARJEVSCHI,
președinte ABRM

22 aprilie 2016

Strengthening of the standards and metrology sector according to the best practice in the EU Member States

CERTIFICATE OF ATTENDANCE

ELENA BORDIAN
participated in the
**Awareness workshop for members of Technical Committees
on the European system of standardization**

Contents of the Course:

- Standardization in Europe and its role within the New Approach - the European model of directives, standards and the concept of presumption of conformity
- European standards development process (strategic responsibilities)
- National technical committees and their role in the European standards development process
- Status quo in Moldova regarding adoption of European standards and withdrawal of conflicting GOST standards

Chișinău, 22 March 2016

Siglinde Kater,
Lecturer
DIN, Germany

ABRM
Asociația Bibliotecarilor
din Republica Moldova

**DIPLOMĂ
DE EXCELENȚĂ**

Se acordă
Dnei Elena BORDIAN
Pentru merite deosebite și contribuții
substanțiale în activitatea
Bibliotecarilor din Republica Moldova.

Dr. Mariana HARJEVSCHI,
președinte ABRM

Chișinău
8 noiembrie 2016

AGCPI

DIPLOMĂ

Se acordă
Bibliotecii Republicane-Tehnico Științifice
(Director d-na Elena BORDIAN),
aureat al Concursului republican
al bibliotecilor naționale/republicane
a-partener în promovarea proprietății intelectuale",
ediția a V-a

Octavian APOSTOL,
Director AGCPI

22 aprilie 2016

Constrângeri:

- **Mentținerea tinerilor în activitatea de cercetare-inovare; Motivarea joasă a activității de cercetare a tinerilor savanți din cauza sistemului existent de salarizare în sectorul bugetar;**
- **Lipsa mijloacelor financiare pentru promovarea politicii de dezvoltare a resurselor umane, inclusiv referitor la instruire, posibilități de carieră etc.;**
- **Volumul semnificativ al cererii din partea autorităților publice și AȘM, fără de acoperire financiară și resurse de timp și personal disponibile;**
- **Cadrul rigid de reglementare a mijloacelor financiare;**
- **Lipsa mijloacelor financiare pentru reparația capitală, inclusiv pentru Sala festivă și BRTȘ;**

ACTIVITĂȚI DE PERSPECTIVĂ

1. Direcționarea și adâncirea cercetărilor științifice către vectori de actualitate primordială pentru Republica Moldova, fapt ce ar permite autorităților publice luarea unor decizii științific fundamentate, perfecționarea mecanismelor economice și financiare și ar constitui un suport în dezvoltarea durabilă;
2. Majorarea numărului de lucrări și perfecționarea calității publicațiilor științifice prin examinarea posibilității de publicare în reviste științifice cu factor de impact și SCOPUS, revistelor științifice de peste hotare, publicarea monografiilor și a altor lucrări științifice în limba engleză;
3. Consolidarea pozițiilor în cooperarea internațională prin participarea mai activă la concursurile de proiecte internaționale, inclusiv în Horizon 2020;
4. Promovarea Revistei “Economie și Sociologie” în baze de date internaționale;

5. Continuarea dezvoltării cooperării științifice cu instituțiile de cercetare din UE, țările CSI și alte țări, în vederea schimbului de experiență și preluării unor practici relevante pentru economia națională;
6. Consolidarea în continuare a colaborării cu organele administrației publice centrale și locale în vederea ajustării procesului decizional și soluționării problemelor ce necesită investigații științifice;
7. Continuarea conlucrării în cadrul instituțiilor superioare de învățământ cu scopul formării abilităților la tineretul studios și transferabilitatea experienței de cercetare științifică (cunoștințelor noi acumulate în procesul de cercetare) și practică.

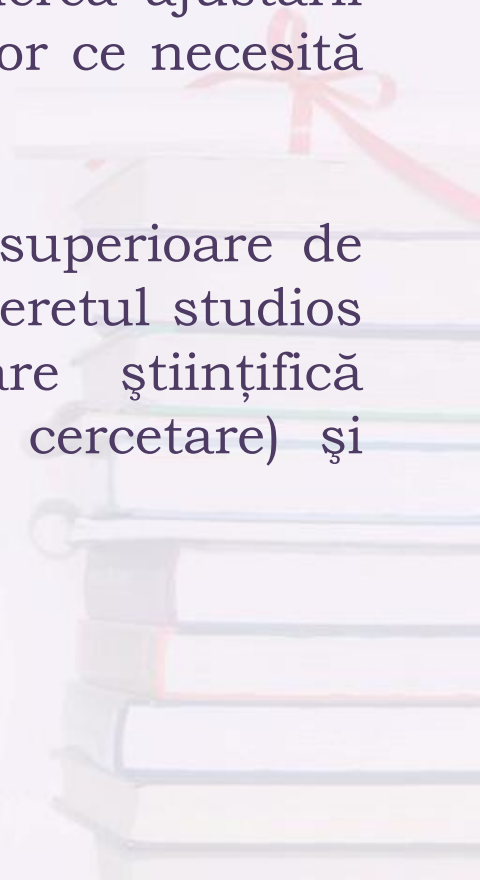

*Academia de Științe
a Moldovei*

INCE

INSTITUTUL NAȚIONAL DE CERCETĂRI ECONOMICE

*Ministerul Economiei
al Republicii Moldova*

***MULTUMESC PENTRU ATENȚIE !
La mulți ani!***

